



# Rearetados y Reposiciones



Procesos para Gestionar los dispositivos de Reposición ó Rearetado.



Capacitación para el Técnico Identificador Autorizado



# Protocolo

Procedimiento a seguir para gestionar  
y autorizar los dispositivos para  
reposición ó rearetado

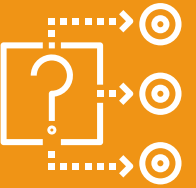

# Términos y definiciones



**Reposición:** Reemplazar un dispositivo de identificación oficial con el mismo número de identificación oficial asignado originalmente. La reposición puede ser por un dispositivo o por ambos dispositivos de identificación (par).



**Reidentificación o Rearetado:** Asignación de un nuevo número de identificación oficial relacionado con el número oficial de identificación asignado originalmente.

# Reposición

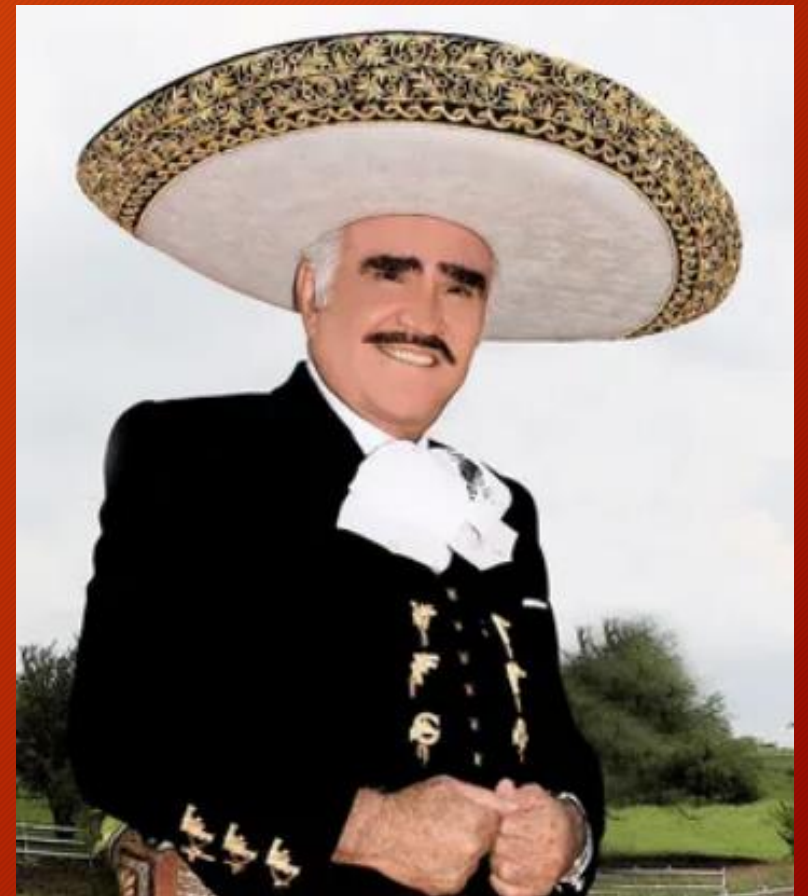
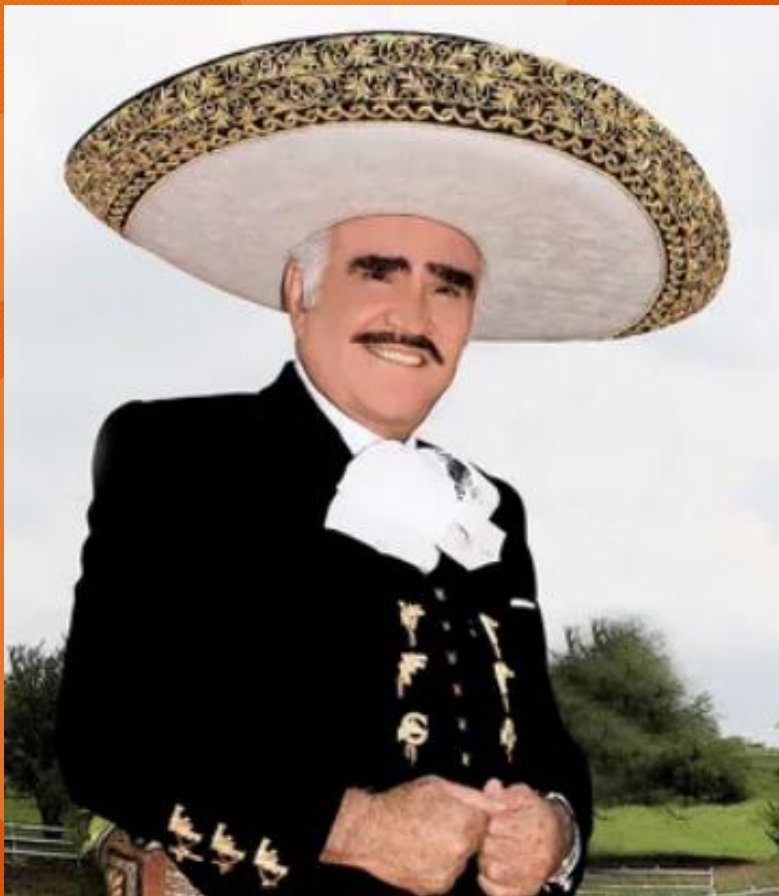

# Rearetado

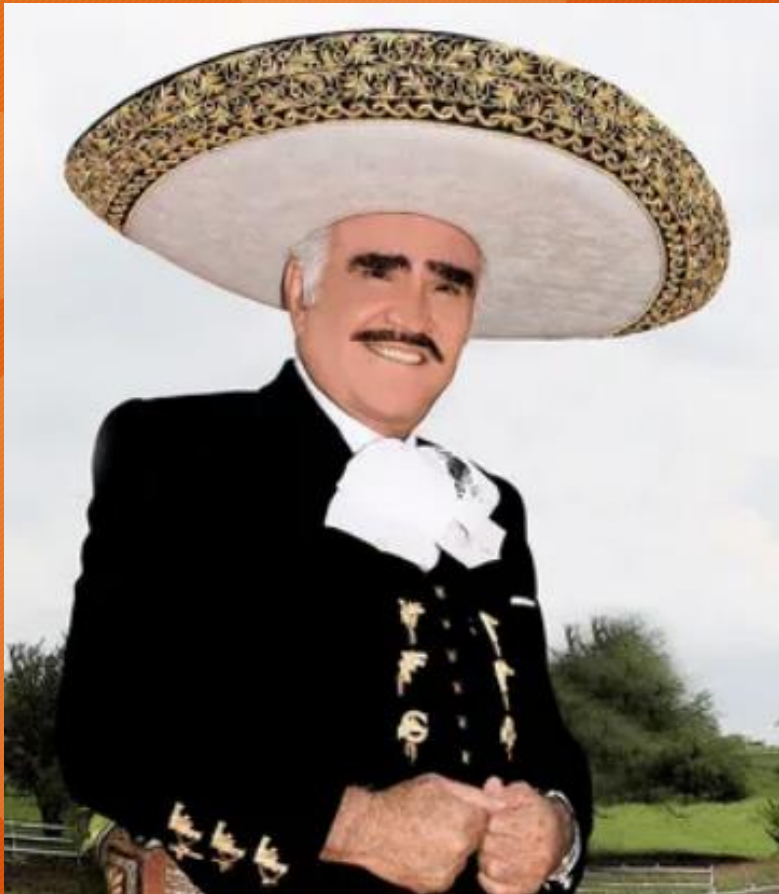

# Requisitos

1

## Reposición

- Escrito de solicitud
- Solicitud de Identificadores para Reposición o Rearetado.
- Fotografía(s) del animal donde se visualice completamente el animal, así como la(s) Oreja(s) sin el dispositivo correspondiente.
- Constancia del Hato Libre Certificado.
- Comprobante del Pago del o los Dispositivos correspondientes (Bandera \$30.00, Botón \$17.00, ambos \$47.00)

2

## Rearetado

- Escrito de solicitud
- Solicitud de Identificadores para Reposición o Rearetado.
- Fotografía(s) del animal donde se visualice completamente el animal, así como la(s) Oreja(s) sin el dispositivo correspondiente.
- Formato de Excel “Autorización de Rearetado”
- Comprobante del Pago del Dispositivo (\$45.00)

**MVZ. Claudia Zubieta Moya**

Jefe de la Ventanilla Autorizada SINIIGA JALISCO.

**MVZ. Marco Antonio Quintana Martínez.**

Coordinador Región Centro Occidente – CON SINIIGA.





**PRESENTES.**

Por medio del presente, solicito ante el Punto de Atención SINIIGA denominado CSI ANTONIO DE ALBA RANGEL, la atención del servicio de REARETADO (REIDENTIFICACIÓN), de los Identificadores (aretes) que se calleron y los cuales previamente habían sido aplicados en mi ganado correspondiente, mismo que se encuentra vigente en mi registro en el Padrón Ganadero Nacional con clave 140351212001.

Los números de identificadores solicitados son los siguientes:

- 1.- **1403411216**
- 2.- **1403411219**

**Se anexa:**

-  Solicitud de Identificadores para Reposición o Rearetado.
-  Fotografía(s) del animal donde se visualice completamente el animal, así como la(s) Oreja(s) sin el dispositivo correspondiente.
-  Formato de Excel "Autorización de Rearetado"
-  Comprobante del Pago del (los) Dispositivos correspondientes ó folio de ficha capturada con resguardo disponible

Encarnación de Díaz, Jalisco.

4 de agosto de 2022

---

**FERNANDO MORENO HERNANDEZ**

Firma.

# Escrito de solicitud

El personal del espacio de atención se encarga de entregárselo al productor para su firma y autorización





SISTEMA NACIONAL DE IDENTIFICACIÓN INDIVIDUAL DE GANADO  
SISTEMA NACIONAL DE IDENTIFICACIÓN ANIMAL  
SOLICITUD DE IDENTIFICADORES PARA REPOSICIÓN O REIDENTIFICACIÓN

NOMBRE DEL PROPIETARIO: \_\_\_\_\_

DIRECCIÓN: \_\_\_\_\_

TELÉFONO: \_\_\_\_\_ FECHA: \_\_\_\_/\_\_\_\_/\_\_\_\_

MOTIVO DE LA SOLICITUD:  REPOSICIÓN  REIDENTIFICACIÓN

CAUSA:  PÉRDIDA  MAL FUNCIONAMIENTO

ROBO  DETERIORO

CLAVE DE UPP:

CLAVE DE PSG:

CLAVE DE PG:  P G 1

SEÑALE CON UNA CRUZ EL DISPOSITIVO DE REPOSICIÓN QUE NECESITE:

**BOVINO**    A) BOTÓN     B) BANDERA     C) RADIOFRECUENCIA

**OVINO**    D) BANDERA PEQ.     E) BANDERA GDE.     F) RADIOFRECUENCIA

**CAPRINO**    G) BANDERA PEQ.     H) GRAPA

**COLMENAS**    I) DISCO PEQ.     J) DISCO GDE.

K) TARJETAS

CÓDIGO DE IDENTIFICACIÓN SINIIGA

CLAVE DEL ID. SOLICITADO*	ESPECIE	ESTADO	NÚMERO DE IDENTIFICACIÓN INDIVIDUAL DEL ANIMAL
---------------------------	---------	--------	--

\* Esta clave es la que se indica arriba en cada tipo de dispositivo de reposición por especie. Ejemplo Botón para bovino su clave es: A)

<input type="text"/>	<input type="text"/> <input type="text"/>	<input type="text"/> <input type="text"/>	<input type="text"/> <input type="text"/> <input type="text"/> <input type="text"/> <input type="text"/> <input type="text"/>
<input type="text"/>	<input type="text"/> <input type="text"/>	<input type="text"/> <input type="text"/>	<input type="text"/> <input type="text"/> <input type="text"/> <input type="text"/> <input type="text"/> <input type="text"/>
<input type="text"/>	<input type="text"/> <input type="text"/>	<input type="text"/> <input type="text"/>	<input type="text"/> <input type="text"/> <input type="text"/> <input type="text"/> <input type="text"/> <input type="text"/>
<input type="text"/>	<input type="text"/> <input type="text"/>	<input type="text"/> <input type="text"/>	<input type="text"/> <input type="text"/> <input type="text"/> <input type="text"/> <input type="text"/> <input type="text"/>
<input type="text"/>	<input type="text"/> <input type="text"/>	<input type="text"/> <input type="text"/>	<input type="text"/> <input type="text"/> <input type="text"/> <input type="text"/> <input type="text"/> <input type="text"/>
<input type="text"/>	<input type="text"/> <input type="text"/>	<input type="text"/> <input type="text"/>	<input type="text"/> <input type="text"/> <input type="text"/> <input type="text"/> <input type="text"/> <input type="text"/>

FIRMA DEL PROPIETARIO

Vo. Bo. VENTANILLA SINIIGA

# Solicitud

El personal del espacio de atención se encarga de entregárselo al productor para su firma y autorización





**Reposición y Rearetado**

**Fotografías del animal y de las Orejas**



SERVICIO NACIONAL DE SANIDAD,  
INOCUIDAD Y CALIDAD AGROALIMENTARIA

DIRECCIÓN GENERAL DE  
SALUD ANIMAL

SENASICA

LA SECRETARÍA DE AGRICULTURA Y DESARROLLO RURAL,  
A TRAVÉS DEL SERVICIO NACIONAL DE SANIDAD,  
INOCUIDAD Y CALIDAD AGROALIMENTARIA

OTORGA LA PRESENTE

### CONSTANCIA DE HATO LIBRE CERTIFICADO

PROPIETARIO: JAVIER DURAN CHAVEZ

NOMBRE DEL HATO: AMACUAUTITLAN

ESTADO: JALISCO

MUNICIPIO: TONAYA

NÚMERO DE BOVINOS EN EL HATO: 117 (CIENTO DIECISIETE) BOVINOS

RAZAS: CRUZA, CHAROLAIS, BRAHMAN, ANGUS, SARDO NEGRO, SUIZO EUROPEO

Nº DE CONSTANCIA DE HATO LIBRE: T-14-0521-0722-26718

VIGENCIA: 30 DE JULIO DE 2022

#### "PRUEBA DE TUBERCULOSIS BOVINA DEL HATO PARA LA CERTIFICACIÓN"

NOMBRE DEL MVZ OFICIAL QUE REALIZÓ LA PRUEBA: RICARDO SALVADOR RETANO FLORES

FECHA DE REALIZACIÓN DE LA PRUEBA: 26 / MAYO / 2021

Nº DE DICTAMEN TB: 5123257

LA VIGENCIA DE ESTE CERTIFICADO SERÁ HASTA EL: 29 DE MAYO DE 2022

CIUDAD DE MÉXICO, A 14 SEP 2021

ATENTAMENTE  
EL DIRECTOR GENERAL DE SALUD ANIMAL

MVZ JUAN GAY GUTIÉRREZ



SENASICA  
SERVICIO NACIONAL DE SANIDAD,  
INOCUIDAD Y CALIDAD  
AGROALIMENTARIA

C.c.p. DR. FRANCISCO JAVIER TRUJILLO ARRIAGA, DIRECTOR EN JEFE  
MVZ MIGUEL ÁNGEL CASTILLO MANGAS, DIRECTOR DE CAMPAÑAS ZOOSANITARIAS  
MINUTARIO

M/CM / EFV / GARA

### CONSTANCIA DE HATO LIBRE CERTIFICADO

PROPIETARIO: JAVIER DURAN CHAVEZ

NOMBRE DEL HATO: AMACUAUTITLAN

ESTADO: JALISCO

MUNICIPIO: TONAYA

NÚMERO DE BOVINOS EN EL HATO: 117 (CIENTO DIECISIETE) BOVINOS

RAZAS: CRUZA, CHAROLAIS, BRAHMAN, ANGUS, SARDO NEGRO, SUIZO EUROPEO

Nº DE CONSTANCIA DE HATO LIBRE: T-14-0521-0722-26718

VIGENCIA: 30 DE JULIO DE 2022

PROPIETARIO: JAVIER DURAN CHAVEZ

NOMBRE DEL HATO: AMACUAUTITLAN

VIGENCIA: 30 DE JULIO DE 2022

# Reposición Constancia de Hato Libre Certificado

\*\* BBVA MEXICO, S.A. \*\*  
RFC BBA830831LJ2

FECHA HORA CAJERO  
02/02/22 12:41 MM C305

DEPOSITO EN EFECTIVO

CLIENTE: COOP.DE CON.INS.PEC. DEJA  
UBICADO EN: UNION DE TULA  
FECHA DE APLICACION: 02/02/22  
FOLIO NUMERO: 5204 AUT: 541899  
CUENTA/TARJETA DE ABONO: \*\*\*\*\*2956  
IMPORTE: \$ 90.00  
EFEC. DEPOSITADO \$ 500.00  
CAMBIO ENTREGADO \$ 410.00  
CAMBIO EN RECIBO  
MOTIVO DE PAGO:

CUALQUIER ACLARACION ACUDE A TU  
SUCURSAL O LLAMA A LINEA BBVA AL  
800 226 2663



UNIÓN GANADERA REGIONAL  
DE JALISCO

HUASCATO No. 915 COL. EL ALAMO C.P. 45560  
TELS. 38 37 07 70  
TLAQUEPAQUE, JAL., MEX. 19051

RECIBO DE CAJA:

RECIBIMOS DE:

Rafael Mercado

LA CANTIDAD DE \$

47<sup>00</sup>

Cuarenta y siete pesos <sup>00</sup>/100

POR CONCEPTO DE:

Reposicion de Arete

# 1901000484



RECIBIDO

13 SEP. 2021

UNION GANADERA REGIONAL DE JALISCO  
SISTEMA NACIONAL DE IDENTIFICACION INDIVIDUAL DE GANADO  
VENTANILLA AUTORIZADA SINIGA

GUADALAJARA, JAL. A 13 DE Sep DE 21

FIRMA DEL CAJERO

Reposición y Rearetado

Reposición  
(Bandera \$30.00,  
Botón \$17.00,  
ambos \$47.00)

Rearetado  
(\$45.00)

# ¿Cuáles son los pasos siguientes?

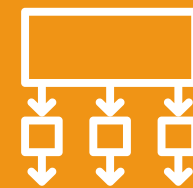

- Productor presenta solicitud.



- Recepción de documentos por el Punto de Atención.



- Evaluación de solicitud por el Punto de Atención



- Validación de la solicitud por el Punto de Atención.



- Aprobación de la solicitud por el Punto de Atención.

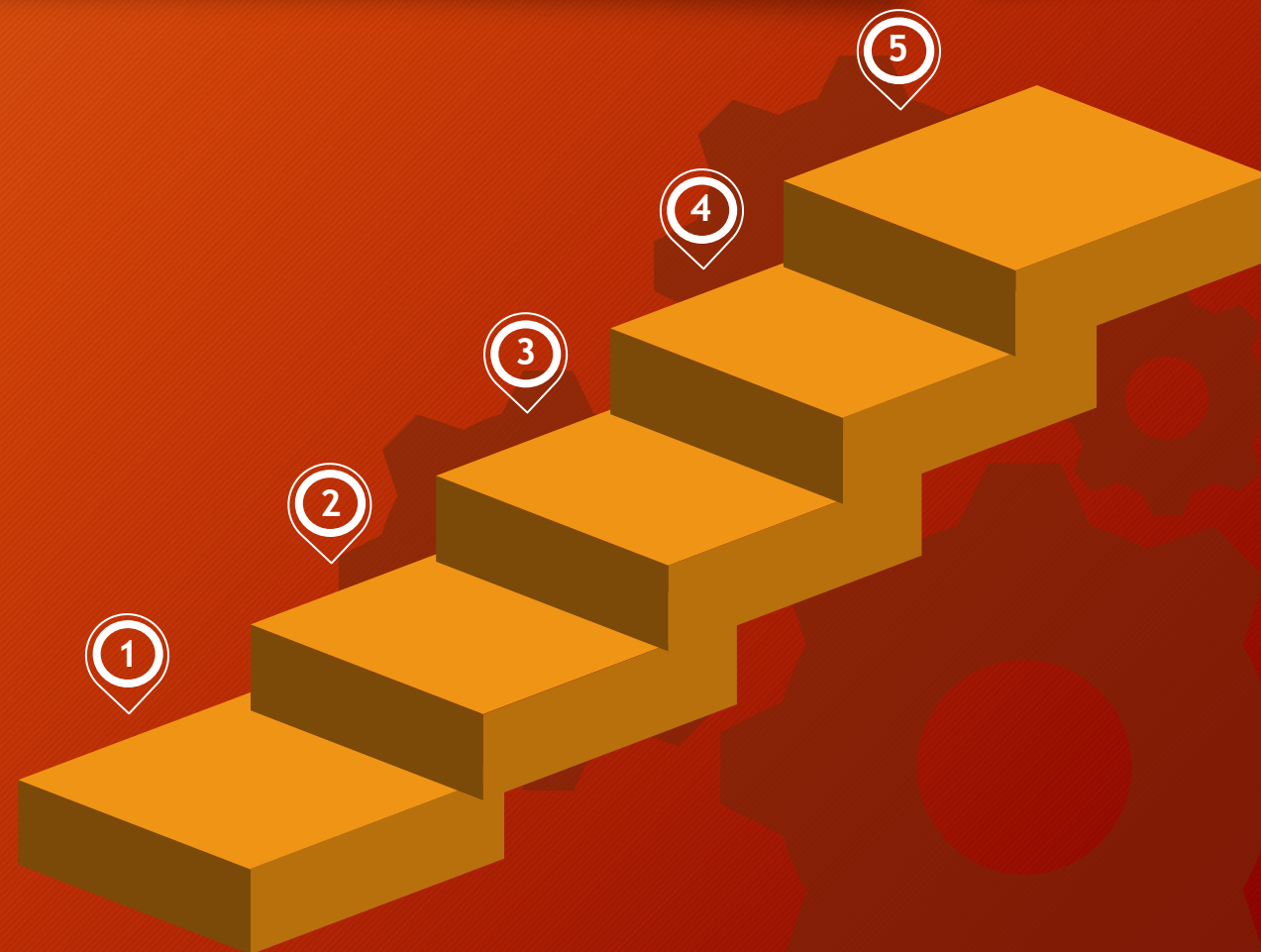

The background features a dark orange gradient with several light orange gear icons of varying sizes. A dark grey horizontal bar spans across the middle of the image, containing the text. To the right of this bar, there is a solid yellow rectangular block.

**¿Reposición ó Rearetado?**

# ¿Cuáles son los pasos siguientes?

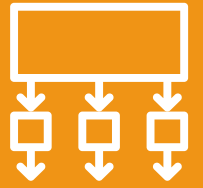

- Solicitud del Pedido a la CCNG por parte de la VAS JALISCO.

Reposición



- Recepción y distribución del dispositivo hacia el Punto de Atención.



- Asignación del nuevo dispositivo **Rearetado**



- Entrega del Dispositivo al Técnico.



- Identificación Individual del Ganado

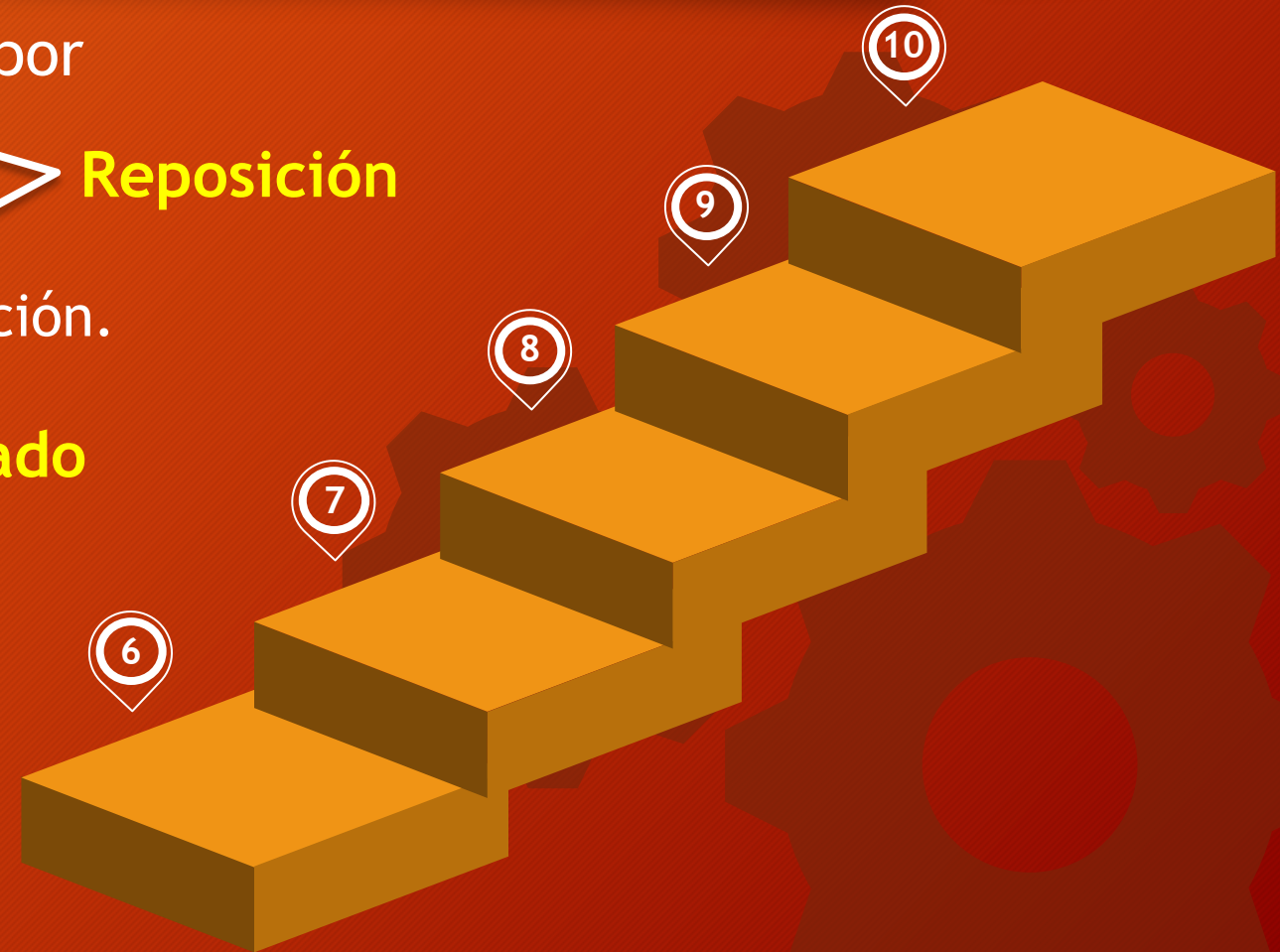





# Resultado de la Gestión de los dispositivos

¿Qué sigue después de atender una solicitud?

Cómo usuario del Punto de Atención SINIGA que entregara el dispositivo al TIA,  
¿que debo de recibir y que debo de hacer?

COMPROBANTE REARETADO

Fecha: \_\_\_\_/\_\_\_\_/\_\_\_\_  
dd / mm / aa

Por la presente se hace constar el rearetado de Juego completo de aretes de BOVINO a cargo de la(e) VENTANILLA AUTORIZADA SINIIGA JALISCO.

CLAVE UPP/PSG/PG	No. ARETE ANTERIOR	No. ARETE NUEVO
14-052-2151-001	1404607998	1409616536

En caso de presentar Anormalidad favor de seleccionarla:  
 No se encontró al animal     No presenta id anterior     La marca de herrar no corresponde

Observaciones:  
\_\_\_\_\_  
\_\_\_\_\_

Recibí de conformidad:	
Nombre y Firma	Nombre y Firma del Técnico Autorizado
JOSE MARIA BANDILLA LEPE	MARTIN ALONSO COBIAN COVARRUBIAS

Este programa es público, ajeno a cualquier partido político. Queda prohibido el uso para fines distintos a los establecidos en el programa Original

COMPROBANTE REARETADO

Fecha: \_\_\_\_/\_\_\_\_/\_\_\_\_  
dd / mm / aa

Por la presente se hace constar el rearetado de Juego completo de aretes de BOVINO a cargo de la(e) VENTANILLA AUTORIZADA SINIIGA JALISCO.

CLAVE UPP/PSG/PG	No. ARETE ANTERIOR	No. ARETE NUEVO
14-052-2151-001	1404607998	1409616536

En caso de presentar Anormalidad favor de seleccionarla:  
 No se encontró al animal     No presenta id anterior     La marca de herrar no corresponde

Observaciones:  
\_\_\_\_\_  
\_\_\_\_\_

Recibí de conformidad:	
Nombre y Firma	Nombre y Firma del Técnico Autorizado
JOSE MARIA BANDILLA LEPE	MARTIN ALONSO COBIAN COVARRUBIAS

Este programa es público, ajeno a cualquier partido político. Queda prohibido el uso para fines distintos a los establecidos en el programa Copia

# Comprobante de rearetado

El personal del espacio de atención entrega al Técnico Identificador Autorizado dicho comprobante con el sello del Punto de Atención.



# Características generales

Características Fenotípicas  
Animal Vigente en la UPP  
Etc.

# Características Fenotípicas del Ganado

## Características de las dos razas cárnicas

REFERENCIAS | ● Ventajas ● Desventajas

### Hereford

- **Cuero**  
Grueso y pesado (aumenta el valor del animal)
- **Mansedumbre**  
Puede engordar más rápido.  
Reduce costos de manejo
- **Cuernos**  
Con cornamenta (hay una variedad descornada)

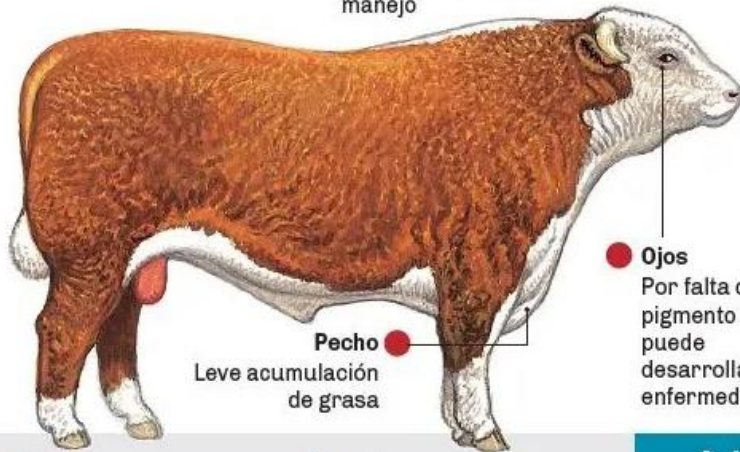

- **Ojos**  
Por falta de pigmento puede desarrollar enfermedades
- **Pecho**  
Leve acumulación de grasa
- **Adaptación**  
Buena adaptación al frío
- **Cría**  
Confiable en lograr un ternero por año

Ambas razas alcanzan los  
**450 kg a 500 kg**  
en 22 meses

### Aberdeen Angus

- **Cuernos**  
Es una raza desprovista de astas
  - **Mansedumbre**  
Es más nervioso que el Hereford
  - **Cuero**  
Más fino pero con menos grasa debajo
- Hay de dos colores, negros o colorados*



- **Ojos**  
Resistencia a problemas de pigmentación, no desarrolla cáncer de ojos
- **Pecho**  
Sin excesiva grasa
- **Cría**  
Tienen entre 6 y 10 kilos menos al nacer
- **Adaptación**  
Buena en general a todos los terrenos



**IDENTIFICADOR de la Clave UPP 140152478005**

Datos Generales	
Propietario:	EUSEBIO MARTINEZ M
Técnico Identificador:	JOSE LUIS M
Ventanilla ubicación:	-
MEXICO	
CON HATO LIBRE CERTIFICADO- NO EXPORTABLE	Arete de Campaña o Anterior:0
Datos del BOVINO	
Mes:	12Año:2012
Macho	
Raza pura - SIMMENTAL	
Padre	
Tipo Racial :	Sin Dato
Descripción:	
Madre	
Tipo Racial :	Raza pura - SIMMENTAL
Descripción:	
Tipo Racial :	Sin Dato

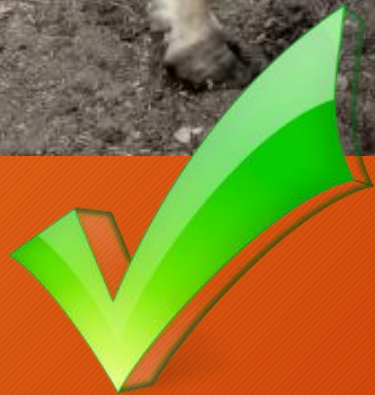

205HJCRGM00  
 2016  
 9943986

Técnico Identificador: JOSE LEPE HERNANDEZ  
 Ventanilla ubicación: -  
 MEXICO  
 Arete de Campaña o Anterior: 0-1404458224

Datos del BOVINO

Mes: 04 Año: 2013  
 Hembra  
 Raza pura - SUIZO EUROPEO

Padre

Tipo Racial : Sin Dato  
 Descripción:

Madre

X:0 Tipo Racial : Raza pura - -SELECCIONE- - -SELECCIONE-  
 Descripción:  
 MX: Tipo Racial : Sin Dato  
 Descripción:

Otros datos

Monta Natural



**Sexo**

¿Mujer?

¿Hombre?

¿No binario?

# Visualización del Sexo de manera perfecta







# Visualización del Sexo de manera perfecta

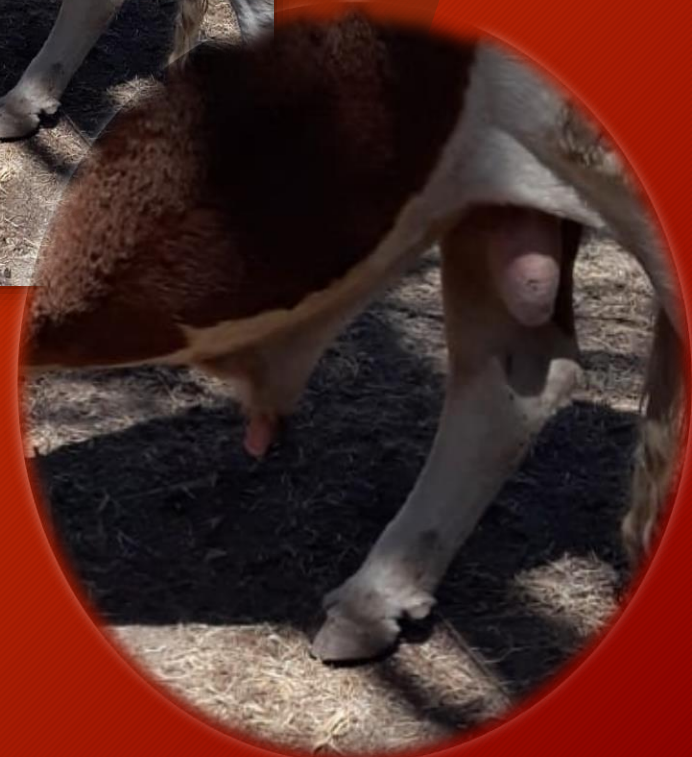
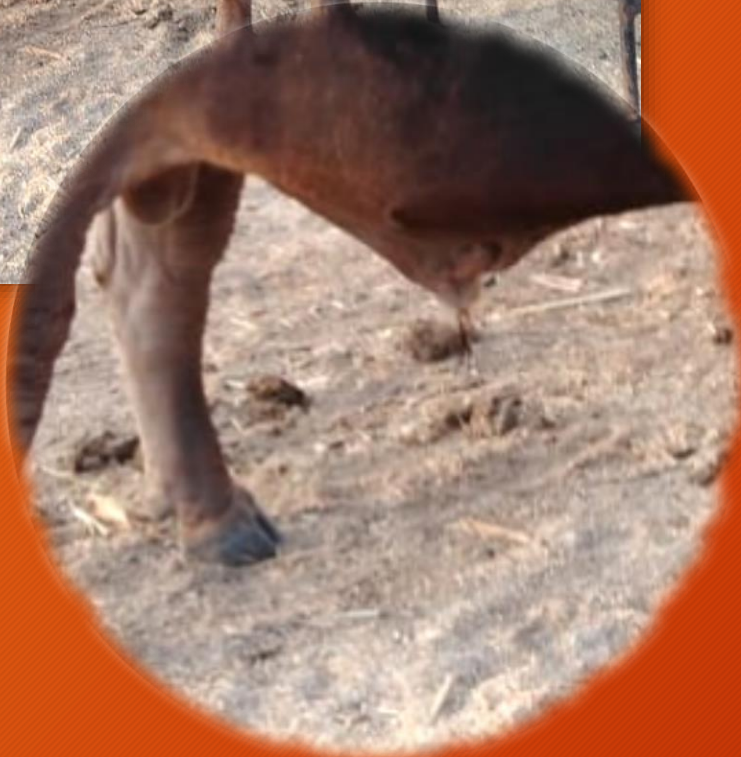

# Visualización del Sexo de manera perfecta



# Problemática



Principales problemas  
en la gestión de  
Reposición o Rearetado

**SINIIGA** ONCESEGA

SISTEMA NACIONAL DE IDENTIFICACIÓN INDIVIDUAL DE GANADO  
SISTEMA NACIONAL DE IDENTIFICACIÓN ANIMAL  
SOLICITUD DE IDENTIFICADORES PARA REPOSICIÓN O REARETADO

NOMBRE DEL PROPIETARIO: Alfredo Guzman Lopez  
 DIRECCIÓN: Nicolás Bracho #194  
 CLAVE: 3857764252 FECHA: 10/03/2022

MOTIVO DE LA SOLICITUD:  REPOSICIÓN  REARETADO (REIDENTIFICACIÓN)

CAUSA:  PÉRDIDA  MAL FUNCIONAMIENTO  
 ROBO  DETERIORO

CLAVE UPP: 14 0 8 8 2 3 0 4 0 0 4

CLAVE DE PSD: \_\_\_\_\_  
 CLAVE DE PG: \_\_\_\_\_ P G I

SEÑALE CON UNA CRUZ EL DISPOSITIVO DE REPOSICIÓN QUE NECESITE:

BOVINO	A) BOTÓN	<input checked="" type="checkbox"/>	B) BANDERA	<input checked="" type="checkbox"/>	C) RADIOFRECUENCIA	<input type="checkbox"/>
OVINO	D) BANDERA PLG	<input type="checkbox"/>	E) BANDERA GUL	<input type="checkbox"/>	F) RADIOFRECUENCIA	<input type="checkbox"/>

CLAVE DE IDENTIFICACIÓN SINIIGA: 14 04869630

CÓDIGO DE IDENTIFICACIÓN SINIIGA

ESTADO	NÚMERO DE IDENTIFICACIÓN INDIVIDUAL DEL ANIMAL
<u>14</u>	<u>04869630</u>

**1404869630**



¿Limousin?

**IDENTIFICADOR de la Clave UPP 140882304001**

Datos Generales	
Clave UPP: 14-088-2304-001	Propietario: ALFREDO GUZMAN LOPEZ
CURP/RFC: GULA500712HJCZPL06	Técnico Identificador: SERGIO CORONA TERRIQUEZ
Fecha Aretado: 13-12-2016	Ventanilla ubicación: -
País procedencia:	MEXICO
No. Nacional: MX-14-04869630	Arete de Campaña o Anterior: 0
Datos del BOVINO	
Nacimiento:	Mes: 10 Año: 2015
Sexo:	Macho
Tipo Racial:	Raza pura - LIMOUSIN
Padre	
No. Nacional MX: 0	Tipo Racial: Sin Dato
Descripción:	
Madre	
No. Nacional Física MX: 0	Tipo Racial: Sin Dato
Descripción:	
No. Nacional Biológica MX:	Tipo Racial: Sin Dato
Descripción:	
Tipo Empadre:	Monta Na
Datos del BOVINO	
Mes: 10 Año: 2015	
Macho	
Raza pura - LIMOUSIN	
DANA	

Genética del animal no corresponde con la captura del arete en el BCI

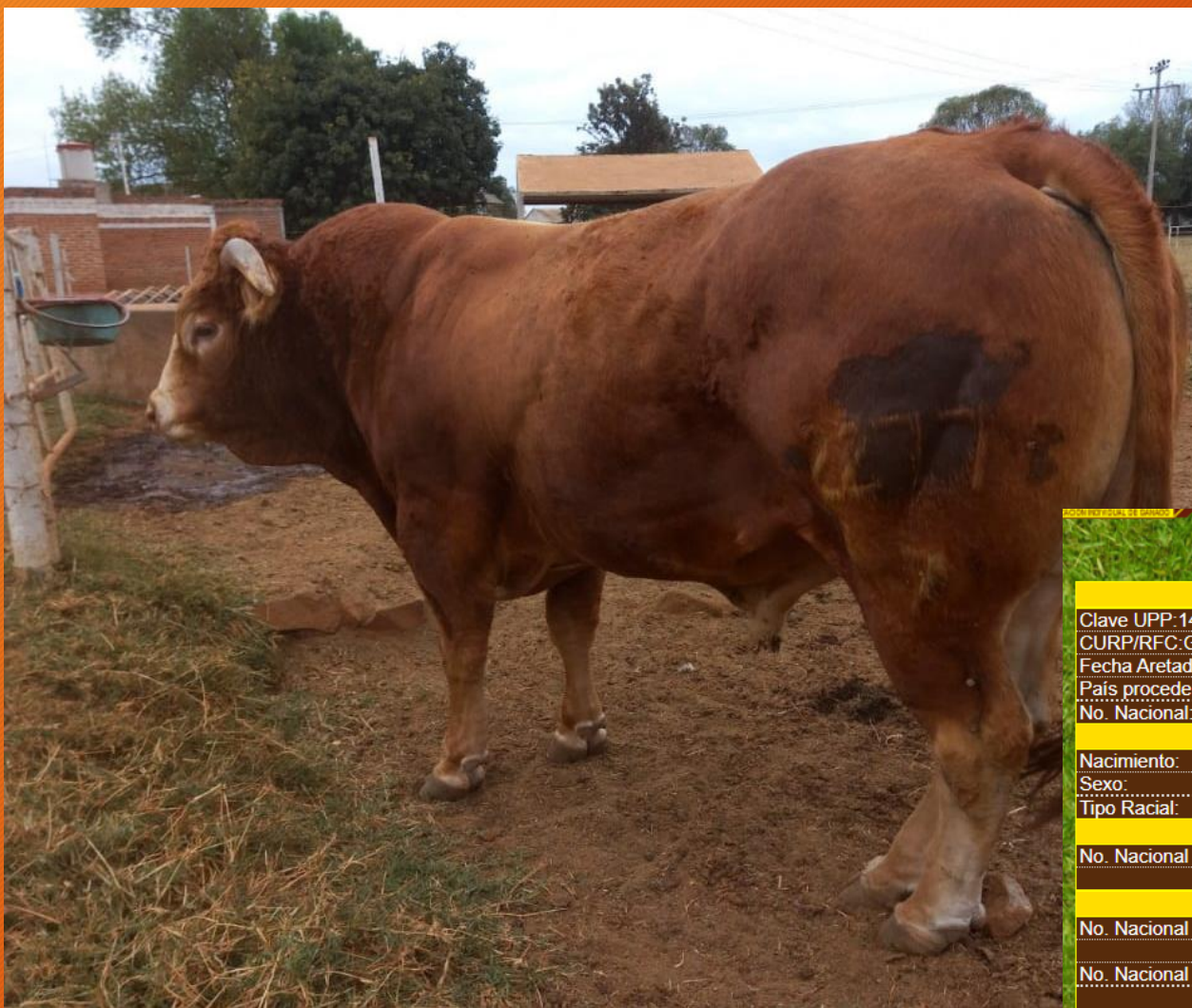

¿Brahman?

Genética del animal no corresponde con la captura del arete en el BCI

**IDENTIFICADOR de la Clave UPP 141202344002**

Datos Generales	
Clave UPP: 14-120-2344-002	Propietario: BENJAMIN GUZMAN MORALES
CURP/RFC: GUMB820518HJCZRN01	Técnico Identificador: ADAN GARCIA MARISCAL
Fecha Aretado: 09-06-2017	Ventanilla ubicación: -
País procedencia:	MEXICO
No. Nacional: MX-14-05671152	Arete de Campaña o Anterior: 0
Datos del BOVINO	
Nacimiento:	Mes: 03 Año: 2014
Sexo:	Hembra
Tipo Racial:	Raza pura - BRAHMAN
Padre	
No. Nacional MX: 0	Tipo Racial: Sin Dato
	Descripción:
Madre	
No. Nacional Física MX: 0	Tipo Racial: Sin Dato
No. Nacional Biológica MX:	Descripción:
	Arete de Campaña o Anterior: 0
Datos del BOVINO	
Tipo Empadre:	Mes: 03 Año: 2014
	Hembra
UPP anterior: 141202330002 Cambio por:	Raza pura - BRAHMAN
Padre	
	Tipo Racial: Sin Dato



ONCESEGA

SISTEMA NACIONAL DE IDENTIFICACIÓN INDIVIDUAL DE GANADO  
SISTEMA NACIONAL DE IDENTIFICACIÓN ANIMAL  
SOLICITUD DE IDENTIFICADORES PARA REPOSICIÓN O REARETADO

NOMBRE DEL PROPIETARIO: Alfredo Guzman Lopez  
DIRECCIÓN: Nicolas Bravo #194  
TEL: 385-716-4252  
FECHA: 10/03/2016

MOTIVO DE LA SOLICITUD:  REPOSICIÓN  REARETADO (REIDENTIFICACIÓN)  
CAUSA:  PÉRDIDA  MAL FUNCIONAMIENTO  
 FURTO  DETERIORO

CLAVE UPP: 140882304001  
CLAVE DE PSD:  
CLAVE DE PG: P G I

SEÑALE CON UNA CRUZ EL DISPOSITIVO DE REPOSICIÓN QUE NECESITE:

BOVINO	A) BOTÓN <input checked="" type="checkbox"/>	B) BANDERA <input type="checkbox"/>	C) RADIOFRECUENCIA <input type="checkbox"/>
OVINO	D) BANDERA PEQ. <input type="checkbox"/>	E) BANDERA GDL. <input type="checkbox"/>	F) RADIOFRECUENCIA <input type="checkbox"/>
CAPRINO	G) BANDERA PEQ. <input type="checkbox"/>	H) GRAPA <input type="checkbox"/>	I) RADIOFRECUENCIA <input type="checkbox"/>
COLMINAS	J) DISCO PLO. <input type="checkbox"/>	K) DISCO GDL. <input type="checkbox"/>	L) TARJETAS <input type="checkbox"/>

CÓDIGO DE IDENTIFICACIÓN SINIGA

ESTADO	NÚMERO DE IDENTIFICACIÓN INDIVIDUAL DEL ANIMAL
14	04869630

14 04869630

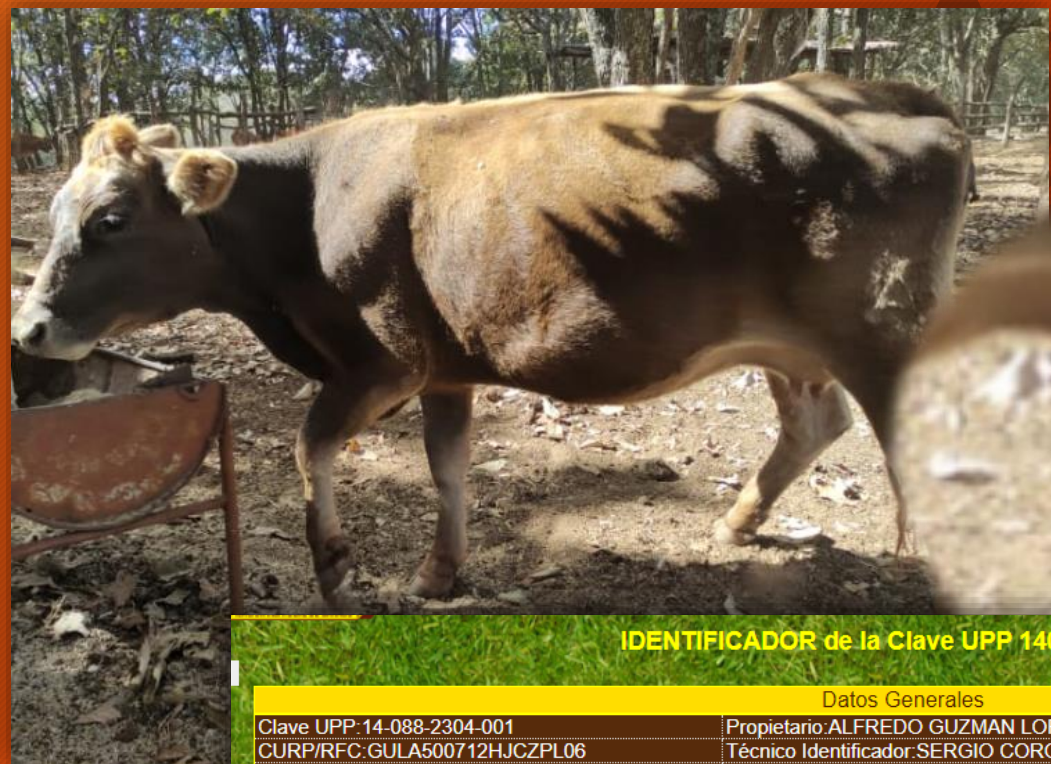

IDENTIFICADOR de la Clave UPP 140882304001

Datos Generales	
Clave UPP: 14-088-2304-001	Propietario: ALFREDO GUZMAN LOPEZ
CURP/RFC: GULA500712HJCZPL06	Técnico Identificador: SERGIO CORONA TERRIQUEZ
Fecha Aretado: 13-12-2016	Ventanilla ubicación: -
País procedencia: MEXICO	Arete de Campaña o Anterior: 0
No. Nacional: MX-14-04869630	
Datos del BOVINO	
Nacimiento: Mes: 10 Año: 2015	
Sexo: Macho	
Tipo Racial: Raza pura - LIMOUSIN	
Padre	
No. Nacional MX: 0	Tipo Racial: Sin Dato
Descripción:	
Madre	
No. Nacional Física MX: 0	Tipo Racial: Sin Dato
Descripción:	
No. Nacional Biológica MX:	Tipo Racial: Sin Dato
Descripción:	
Tipo Empadre: Monta Na	
UPP anterior: 141141432002 Cambio por: Venta	Fecha: 2018-11-28

1404869630

Sexo no corresponde con la captura del arete en el BCI



- ✓ Orejas
- ✗ Genética (características Fenotípicas)
- ✗ Sexo

Fotografías no  
están bien tomadas



Orejas

Genética (características Fenotípicas)

Sexo

Fotografías no  
están bien tomadas



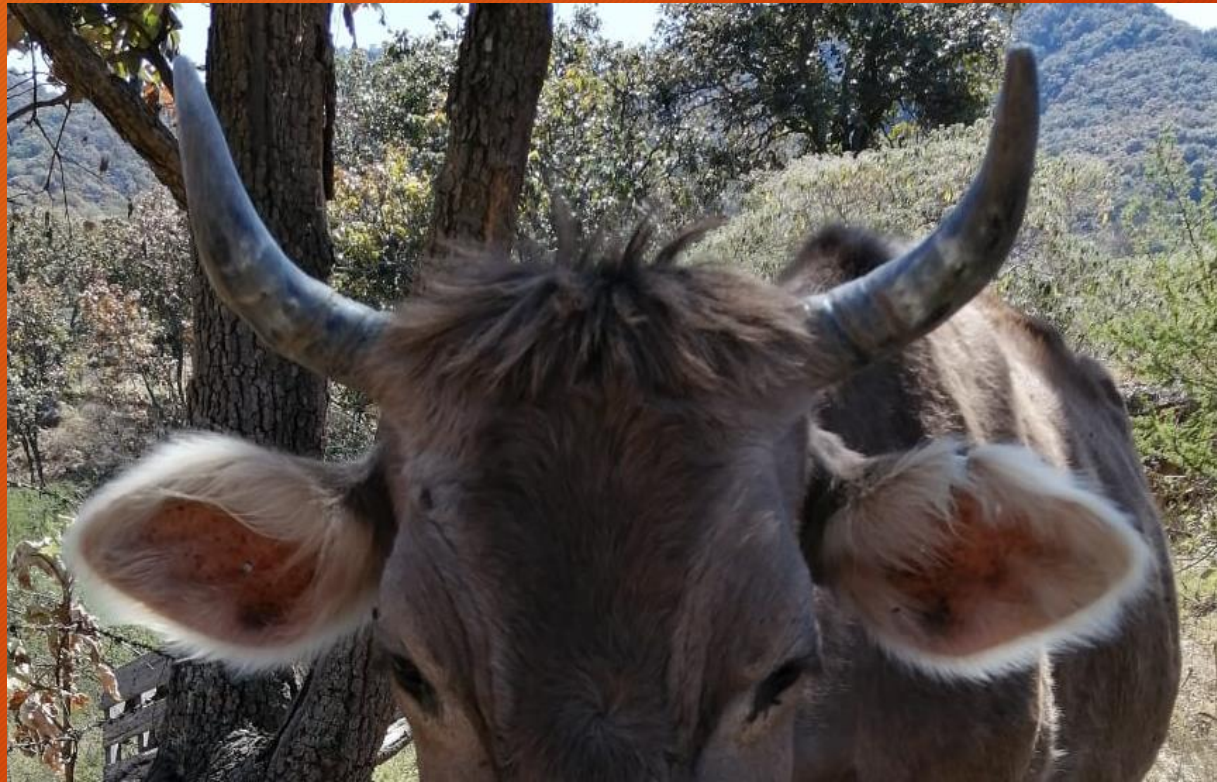

Orejas



Genética (características Fenotípicas)



Sexo

**Fotografías no  
están bien tomadas**



SISTEMA NACIONAL DE IDENTIFICACIÓN INDIVIDUAL DE GANADO  
SISTEMA NACIONAL DE IDENTIFICACIÓN ANIMAL  
SOLICITUD DE IDENTIFICADORES PARA REPOSICIÓN O REARETADO

NOMBRE DEL PROPIETARIO: \_\_\_\_\_  
DIRECCIÓN: \_\_\_\_\_  
TELÉFONO: \_\_\_\_\_ FECHA: \_\_\_\_/\_\_\_\_/\_\_\_\_

MOTIVO DE LA SOLICITUD:  REPOSICIÓN  REARETADO (REIDENTIFICACIÓN)  
CAUSA:  PÉRDIDA  MAL FUNCIONAMIENTO  
 ROBO  DETERIORO

CLAVE DE UPP:   
CLAVE DE PSG:   
CLAVE DE PG:

SEÑALE CON UNA CRUZ EL DISPOSITIVO DE REPOSICIÓN QUE NECESITE:

BOVINO	A) BOTÓN	<input type="checkbox"/>	B) BANDERA	<input type="checkbox"/>	C) RADIOFRECUENCIA	<input type="checkbox"/>
OVINO	D) BANDERA PEQ.	<input type="checkbox"/>	E) BANDERA GDE.	<input type="checkbox"/>	F) RADIOFRECUENCIA	<input type="checkbox"/>
CAPRINO	G) BANDERA PEQ.	<input type="checkbox"/>	H) GRAPA	<input type="checkbox"/>	I) RADIOFRECUENCIA	<input type="checkbox"/>
COLMENAS	J) DISCO PEQ.	<input type="checkbox"/>	K) DISCO GDE.	<input type="checkbox"/>	L) TARJETAS <input type="checkbox"/>	

CÓDIGO DE IDENTIFICACIÓN SINIIGA

CLAVE DEL ID. SOLICITADO*	ESPECIE	ESTADO	NÚMERO DE IDENTIFICACIÓN INDIVIDUAL DEL ANIMAL
---------------------------	---------	--------	--

\* Esta clave es la que se indica arriba en cada tipo de dispositivo de reposición por especie. Ejemplo Botón para bovino su clave es: A).

<input type="checkbox"/>	<input type="text" value="1"/> <input type="text" value="4"/>	<input type="text" value="0"/> <input type="text" value="9"/>	<input type="text" value="4"/> <input type="text" value="1"/> <input type="text" value="0"/> <input type="text" value="0"/> <input type="text" value="7"/> <input type="text" value="5"/> <input type="text" value="5"/> <input type="text" value="4"/>
<input type="checkbox"/>	<input type="text"/> <input type="text"/>	<input type="text"/> <input type="text"/>	<input type="text"/> <input type="text"/> <input type="text"/> <input type="text"/> <input type="text"/> <input type="text"/> <input type="text"/> <input type="text"/>
<input type="checkbox"/>	<input type="text"/> <input type="text"/>	<input type="text"/> <input type="text"/>	<input type="text"/> <input type="text"/> <input type="text"/> <input type="text"/> <input type="text"/> <input type="text"/> <input type="text"/> <input type="text"/>
<input type="checkbox"/>	<input type="text"/> <input type="text"/>	<input type="text"/> <input type="text"/>	<input type="text"/> <input type="text"/> <input type="text"/> <input type="text"/> <input type="text"/> <input type="text"/> <input type="text"/> <input type="text"/>
<input type="checkbox"/>	<input type="text"/> <input type="text"/>	<input type="text"/> <input type="text"/>	<input type="text"/> <input type="text"/> <input type="text"/> <input type="text"/> <input type="text"/> <input type="text"/> <input type="text"/> <input type="text"/>
<input type="checkbox"/>	<input type="text"/> <input type="text"/>	<input type="text"/> <input type="text"/>	<input type="text"/> <input type="text"/> <input type="text"/> <input type="text"/> <input type="text"/> <input type="text"/> <input type="text"/> <input type="text"/>
<input type="checkbox"/>	<input type="text"/> <input type="text"/>	<input type="text"/> <input type="text"/>	<input type="text"/> <input type="text"/> <input type="text"/> <input type="text"/> <input type="text"/> <input type="text"/> <input type="text"/> <input type="text"/>
<input type="checkbox"/>	<input type="text"/> <input type="text"/>	<input type="text"/> <input type="text"/>	<input type="text"/> <input type="text"/> <input type="text"/> <input type="text"/> <input type="text"/> <input type="text"/> <input type="text"/> <input type="text"/>

**\* Faltan datos**  
**\* Arete incorrecto**

FIRMA DEL PROPIETARIO

RECEPCIÓN VENTANILLA



SISTEMA NACIONAL DE IDENTIFICACIÓN INDIVIDUAL DE GANADO  
SISTEMA NACIONAL DE IDENTIFICACIÓN ANIMAL  
SOLICITUD DE IDENTIFICADORES PARA REPOSICIÓN O REARETADO

NOMBRE DEL PROPIETARIO: Ismael Olvera Sanchez  
DIRECCIÓN: Emiliano Cipala #28  
TELÉFONO: 3751057070 FECHA: 10/03/2023

MOTIVO DE LA SOLICITUD:  REPOSICIÓN  REARETADO (REIDENTIFICACIÓN)  
CAUSA:  PÉRDIDA  MAL FUNCIONAMIENTO  
 ROBO  DETERIORO

CLAVE DE UPP: 1401102719004  
CLAVE DE PSG: \_\_\_\_\_  
CLAVE DE PG: \_\_\_\_\_

SEÑALE CON UNA CRUZ EL DISPOSITIVO DE REPOSICIÓN QUE NECESITE:

BOVINO	A) BOTÓN	<input checked="" type="checkbox"/>	B) BANDERA	<input checked="" type="checkbox"/>	C) RADIOFRECUENCIA	<input type="checkbox"/>
OVINO	D) BANDERA PEQ.	<input type="checkbox"/>	E) BANDERA GDE.	<input type="checkbox"/>	F) RADIOFRECUENCIA	<input type="checkbox"/>
CAPRINO	G) BANDERA PEQ.	<input type="checkbox"/>	H) GRAPA	<input type="checkbox"/>	I) RADIOFRECUENCIA	<input type="checkbox"/>
COLMENAS	J) DISCO PEQ.	<input type="checkbox"/>	K) DISCO GDE.	<input type="checkbox"/>	L) TARJETAS <input type="checkbox"/>	

CÓDIGO DE IDENTIFICACIÓN SINIIGA

CLAVE DEL ID. SOLICITADO*	ESPECIE	ESTADO	NÚMERO DE IDENTIFICACIÓN INDIVIDUAL DEL ANIMAL
---------------------------	---------	--------	--

\* Esta clave es la que se indica arriba en cada tipo de dispositivo de reposición por especie. Ejemplo Botón para bovino su clave es: A).

<input type="checkbox"/>	<input type="text" value="A"/> <input type="text" value="B"/>	<input type="text" value="1"/> <input type="text" value="4"/>	<input type="text" value="0"/> <input type="text" value="3"/> <input type="text" value="8"/> <input type="text" value="7"/> <input type="text" value="7"/> <input type="text" value="6"/> <input type="text" value="8"/> <input type="text" value="4"/>
<input type="checkbox"/>	<input type="text"/> <input type="text"/>	<input type="text"/> <input type="text"/>	<input type="text"/> <input type="text"/> <input type="text"/> <input type="text"/> <input type="text"/> <input type="text"/> <input type="text"/> <input type="text"/>
<input type="checkbox"/>	<input type="text"/> <input type="text"/>	<input type="text"/> <input type="text"/>	<input type="text"/> <input type="text"/> <input type="text"/> <input type="text"/> <input type="text"/> <input type="text"/> <input type="text"/> <input type="text"/>
<input type="checkbox"/>	<input type="text"/> <input type="text"/>	<input type="text"/> <input type="text"/>	<input type="text"/> <input type="text"/> <input type="text"/> <input type="text"/> <input type="text"/> <input type="text"/> <input type="text"/> <input type="text"/>
<input type="checkbox"/>	<input type="text"/> <input type="text"/>	<input type="text"/> <input type="text"/>	<input type="text"/> <input type="text"/> <input type="text"/> <input type="text"/> <input type="text"/> <input type="text"/> <input type="text"/> <input type="text"/>
<input type="checkbox"/>	<input type="text"/> <input type="text"/>	<input type="text"/> <input type="text"/>	<input type="text"/> <input type="text"/> <input type="text"/> <input type="text"/> <input type="text"/> <input type="text"/> <input type="text"/> <input type="text"/>
<input type="checkbox"/>	<input type="text"/> <input type="text"/>	<input type="text"/> <input type="text"/>	<input type="text"/> <input type="text"/> <input type="text"/> <input type="text"/> <input type="text"/> <input type="text"/> <input type="text"/> <input type="text"/>
<input type="checkbox"/>	<input type="text"/> <input type="text"/>	<input type="text"/> <input type="text"/>	<input type="text"/> <input type="text"/> <input type="text"/> <input type="text"/> <input type="text"/> <input type="text"/> <input type="text"/> <input type="text"/>

**\* UPP incorrecta**

FIRMA DEL PROPIETARIO

ISMAEL OLVERA S

RECEPCIÓN VENTANILLA

**Error en la solicitud de Reposición o Rearetado**



Estado del BOVINO

RASTRO MUNICIPAL DE GUADAJARA JAL del estado de Jalisco Fecha: 31-01-2020 Folio REEM

HISTORIALES

IDENTIFICADOR de la Clave UPP 140982072001

Menu Principal

Datos Generales

Clave UPP:14-098-2072-001	Propietario:FELIPE DE JESUS CERDA OCHOA
CURP/RFC:CEOF600205HJCRCL08	Técnico Identificador:MELESIO SANTOS VIZCAINO
Fecha Aretado:17-02-2017	Ventanilla ubicación: -
País procedencia:	MEXICO
No. Nacional:MX-14-05018803	Arete de Campaña o Anterior:0

Datos del BOVINO

Nacimiento:	Mes:09Año:2016
Sexo:	Hembra
Tipo Racial:	Raza pura - HOLSTEIN

Padre

No. Nacional MX:0	Tipo Racial : Sin Dato
	Descripción:

Madre

No. Nacional Física MX:0	Tipo Racial : Raza pura - HOLSTEIN - HOLSTEIN
	Descripción:
No. Nacional Biológica MX:	Tipo Racial : Sin Dato
	Descripción:

Otros datos

Tipo Empadre:	Monta Natural
---------------	---------------

Estado del BOVINO

BOVINO dado de baja por Sacrificio en rastro RASTRO MUNICIPAL DE GUADAJARA JAL del estado de Jalisco	Fecha: 31-01-2020 Folio REEMO: 207857 del edo. de Jalisco
--	---

HISTORIALES

UPP anterior: 140592387001 Cambio por: Cesión	Fecha:0000-00-00 00:00:00 MA DEL ROSIO LARIOS CORONA
UPP anterior: 140982072001 Cambio por: Cesión	Fecha:2020-01-31 12:23:29 - Folio REEMO:0207857 de Jalisco MA DEL ROSIO LARIOS CORONA

Aretes o animales  
no vigentes en la  
UPP / PSG



Menu Principal

Estado del BOVINO  
DESTINO DESCONOCIDO  
HISTORIAL

IDENTIFICADOR de la Clave UPP 140000000000

Datos Generales	
Clave UPP: 14-000-0000-000	Propietario:
CURP/RFC:	Técnico Identificador: SAUL MORA ROBLES
Fecha Aretado: 03-11-2018	Ventanilla ubicación: -
País procedencia:	MEXICO
No. Nacional: MX-14-06784640	Arete de Campaña o Anterior: 0
Datos del BOVINO	
Nacimiento:	Mes: 05 Año: 2018
Sexo:	Hembra
Tipo Racial:	Cruza - CHAROLAIS/SUIZO EUROPEO
Padre	
No. Nacional MX: 0	Tipo Racial: Sin Dato
Descripción:	
Madre	
No. Nacional Física MX: 0	Tipo Racial: Sin Dato
Descripción:	
No. Nacional Biológica MX:	Tipo Racial: Sin Dato
Descripción:	
Otros datos	
Tipo Empadre:	Monta Natural
Estado del BOVINO	
DESTINO DESCONOCIDO	
HISTORIAL	
UPP anterior: 141000188013 Cambio por: Venta	Fecha: 2019-11-05 09:31:27 Realizado por: LUZ MARIA GONZALEZ HERNANDEZ

Clave UPP 140000000000

Aretes o animales no vigentes en la UPP / PSG



  
ESTADOS UNIDOS MEXICANOS  
SECRETARÍA DE AGRICULTURA Y DESARROLLO RURAL

SERVICIO NACIONAL DE SANIDAD,  
INOCUIDAD Y CALIDAD AGROALIMENTARIA

DIRECCIÓN GENERAL DE SALUD ANIMAL  **SENASICA**

LA SECRETARÍA DE AGRICULTURA Y DESARROLLO RURAL,  
A TRAVÉS DEL SERVICIO NACIONAL DE SANIDAD,  
INOCUIDAD Y CALIDAD AGROALIMENTARIA

**OTORGA LA PRESENTE**

**CONSTANCIA DE HATO LIBRE CERTIFICADO**

PROPIETARIO: JAVIER DURAN CHAVEZ  
NOMBRE DEL HATO: AMACUAUTITLAN  
ESTADO: JALISCO  
MUNICIPIO: TONAYA  
NÚMERO DE BOVINOS EN EL HATO: 117 (CIENTO DIECISIETE) BOVINOS  
RAZAS: CRUZA, CHAROLAIS, BRAHMAN, ANGUS, SARDO NEGRO, SUIZO EUROPEO  
N° DE CONSTANCIA DE HATO LIBRE: T-14-0521-0722-26718  
VIGENCIA: 30 DE JULIO DE 2022

**"PRUEBA DE TUBERCULOSIS BOVINA DEL HATO PARA LA CERTIFICACIÓN"**

NOMBRE DEL MVZ OFICIAL QUE REALIZÓ LA PRUEBA: RICARDO SALVADOR RETANO FLORES  
FECHA DE REALIZACIÓN DE LA PRUEBA: 26 / MAYO / 2021  
N° DE DICTAMEN TB: 5123257  
LA VIGENCIA DE ESTE CERTIFICADO SERÁ HASTA EL: 29 DE MAYO DE 2022

CIUDAD DE MÉXICO, A 14 SEP 2021

ATENTAMENTE  
EL DIRECTOR GENERAL DE SALUD ANIMAL

  
MVZ JUAN GAY GUTIÉRREZ

 **SENASICA**  
SERVICIO NACIONAL DE SANIDAD,  
INOCUIDAD Y CALIDAD  
AGROALIMENTARIA

C.c.p. DR. FRANCISCO JAVIER TRUJILLO ARRIAGA, DIRECTOR EN JEFE  
MVZ MIGUEL ÁNGEL CASTILLO MANGAS, DIRECTOR DE CAMPAÑAS ZOOSANITARIAS  
MINUTARIO

MACM / EPV / GARR

En caso de  
Reposición no  
presentan  
Constancia de Hato  
Libre Certificado

TOTAL

